PRESENTIAMO.
IL NUOVO MAN LION'S CITY G.

Con le loro linee perfette, le varianti del nuovo MAN Lion's City G mostrano come si può unire l'inconfondibile linguaggio formale con la forza innovativa sostenibile e rispettosa delle risorse naturali.

MAN Truck & Bus Italia S.p.A.
Una società del Gruppo MAN
Via Monte Baldo 14 H
I - 37062 Dossobuono (VR)
www.bus.man

D112.579/it · bv09181 · Printed in Germany
Testo e immagini non vincolanti. Con riserva di modifiche dovute al progresso tecnologico. Tutte le informazioni e i dati riportati nel presente stampato corrispondono allo stato al momento della stampa.
I veicoli raffigurati sono dotati in parte di equipaggiamenti speciali con sovrapprezzo.
Il sistema di climatizzazione del veicolo contiene gas fluorurati a effetto serra (R134a/GWP 1430 fino a 1,15 kg corrispondenti a 1,64451 t di CO_2).

MAN Truck & Bus – Una società del Gruppo MAN

ALTERNATIVE PER GRANDI PASSI.

Il nuovo MAN Lion's City G. Apripista sul fronte dell'efficienza e dell'impatto ambientale.

L'ALTERNATIVA ECOLOGICA AL DIESEL. ARRIVA IL MAN LION'S CITY G ALIMENTATO A GAS NATURALE.

Il traffico cresce in tutte le città del mondo e quindi crescono anche le sfide. Il trasporto locale di persone si deve oggi confrontare con prescrizioni di legge sui valori limite di emissione di inquinanti gassosi che diventano sempre più restrittive. La via moderna che conduce a una migliore qualità di vita e a un'immagine eccellente della città passa attraverso la riduzione delle emissioni acustiche e dei gas di scarico nel trasporto pubblico urbano.

Il nuovo MAN Lion's City G vi offre l'ottimale tecnologia propulsiva alternativa per ridurre l'impronta di CO_2. In questo ambito beneficiate della nostra esperienza come leader tecnologico e di mercato nel campo delle propulsioni a metano nonché delle molte altre particolarità del nuovo Lion's City. Avviatevi verso il futuro con tecnologia innovativa, redditività sorprendente, design moderno e comfort di marcia ridefinito.

REDDITIVITÀ

TECNOLOGIA

COMFORT DI MARCIA

DESIGN

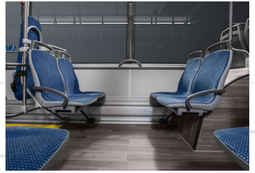

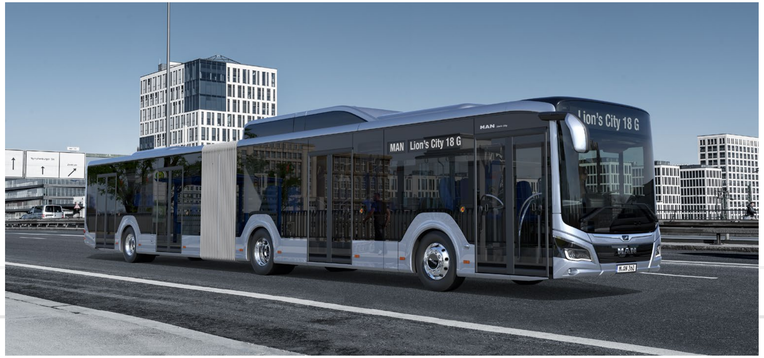

Design comprovato in viaggio.

La sua ricercata estetica e il suo noto linguaggio formale lo connotano subito come autobus appartenente alla grande famiglia MAN Lion's City. Il suo sofisticato frontale con fari a LED iconici, mascherina nera e modanatura cromata convince subito. La linea di cintura abbassata e l'accattivante parte posteriore in vernice speciale effetto lacca enfatizzano il suo carattere innovativo. Si distingue per un aspetto esteriore perfezionato in ogni suo particolare – ideale per la città di domani.

Molto spazio utilizzato in modo ottimale.

L'interno è declinato in chiave di massimo benessere: la luce ambiente a LED è regolabile e viene dall'alto come la luce naturale. Il concetto Color & Trim, che si basa su colori chiari e scuri, crea un'atmosfera armoniosa e rilassante. I serbatoi del gas collocati nel tetto depongono a favore del conducente e dei passeggeri che dispongono di più spazio e godono di maggior comfort. La spaziosa postazione di guida come pure l'inedito sistema di fissaggio dei sedili, che facilita pulizia e manutenzione, sono il perfetto tocco finale.

Il futuro in viaggio a basse emissioni.

Con il nuovo MAN Lion's City G si viaggia semplicemente all'insegna di un minore impatto ambientale. Qui si coniugano la redditività del gas naturale e la coscienza per l'ambiente con una propulsione a basse emissioni inquinanti. Il nuovo motore a gas E18 si distingue per una maggiore coppia motrice e al tempo stesso per una minore cilindrata ed è inoltre combinabile con il MAN EfficientHybrid.

Tanto rispettoso dell'ambiente come nessun altro autobus convenzionale e con emissioni acustiche ai minimi livelli, il MAN Lion's City G offre a qualsiasi città un trasporto caratterizzato dal massimo comfort e al contempo da una maggiore autonomia. Con questo equipaggiamento perfetto, il nuovo MAN Lion's City G è il futuro della città pulita.